HAHAHA! GOOD JOB!

TOS!!

UWEIII!!

EHEHE~ OIYA DONG~!

MANTAPS!

HA HA!

KAYAKNYA TEMENMU ITU DOMPETNYA TEBAL YAH!

HAHAHA!

HARUSNYA KAMU MINTA

KAMU MINTA LEBIH BANYAK LAGI! SEKALIAN BUAT MAKAN DI RUMAH!

AKU KAGET KAMU BISA NGEHABISIN SEMUANYA SIH... HAHAHA!

HIHIHI!

HEBAT KAN?? X'D

≡ DUA MAKHLUK YANG SAMA KEJAMNYA ≡

TAPI RAI- KALAU BENAR DIA TEMANMU...

KENAPA KAMU GAK CERITA KE DIA ATAU KABUR KE RUMAHNYA AJA?

TEMAN....

TERNYATA BENAR AKU MEMANG MENGENALNYA....

MAKANYA TADI RASANYA SEDIKIT FAMILIAR...

TAPI AKU...

NG- LAILA... AKU EMANG NGERASA KALO AKU MENGENALNYA...

Grrt-

TAPI YA... NAMANYA ATAU SIAPA DIA ITU SEBENARNYA...

AKU NGGAK INGAT...

HM....

WAKTU ITU KAMU MEMANGGILNYA 'REIHAN'!

AH- BUKAN-BUKAN ITU NAMANYA!

LHO?? KATANYA LUPA?? WAKTU ITU KAMU MANGGIL DIA 'REIHAN' KOK!

UGH...

HAH...

BUKAN...!

ENTAH KENAPA...

.....

AKU YAKIN
BUKAN ITU NAMANYA...

TAPI APA...?

KENAPA...

GAK BISA INGAT...?

....NAMA....

...NYA....

.....!!!!
DEG!

KITS-!

KHG-!

SSK-
HENTIKAN!
BODOH!

KAMU SEGITU MALUNYA JADI ARWAH GENTAYANGAN?

AH...

JANGAN TERLALU MEMAKSAKAN DIRIMU UNTUK MENGINGAT SESUATU RAI... ITU AKAN 'MERUSAK'MU...

TENANGLAH RAI...
AKU AKAN MELINDUNGIMU...

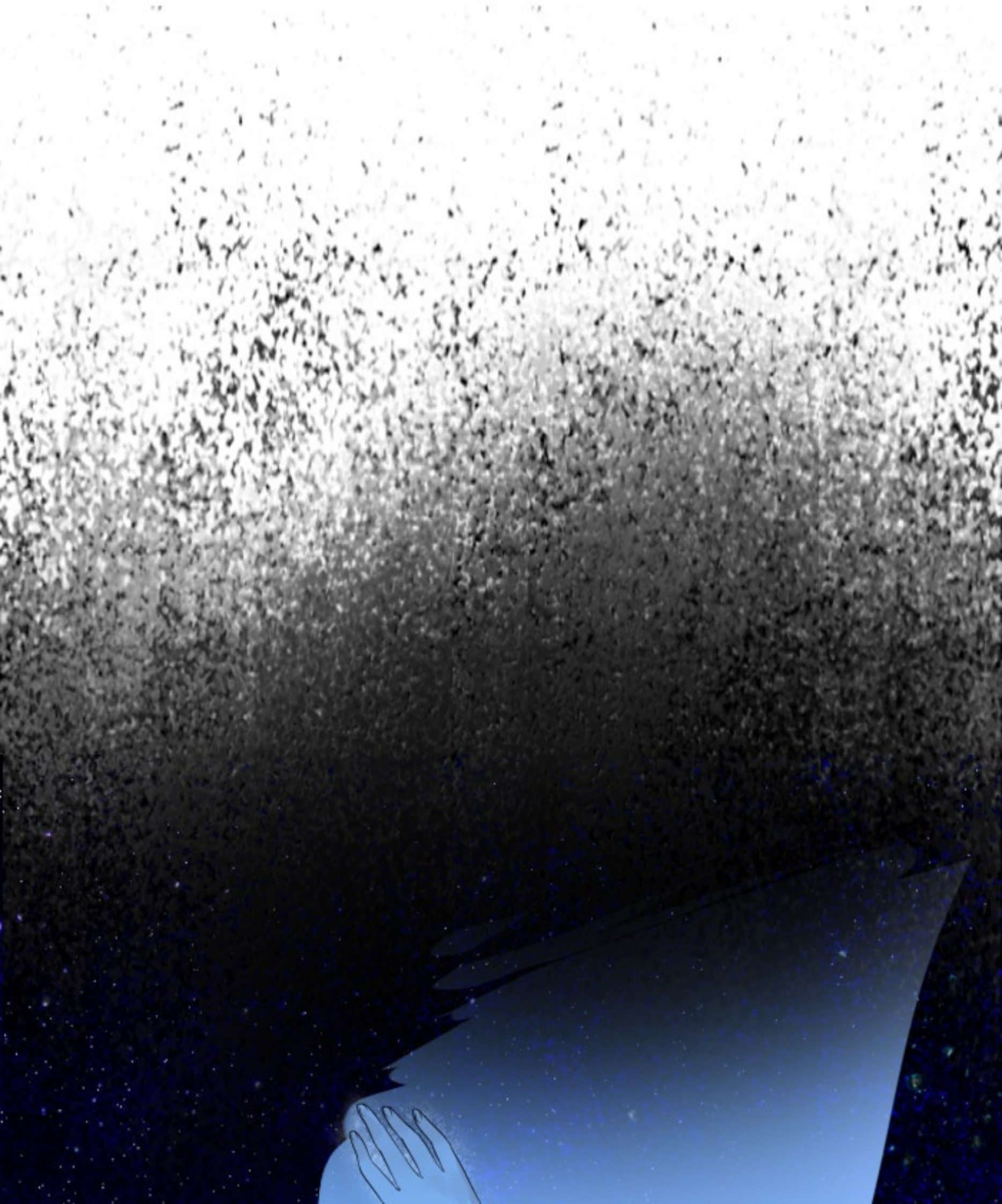

GHOST'S Dilemma

story & art - kikuatama

Episode 9 - Dying wish

.....

BULAN....

NGGAK-NGGAK!

BUKAN BULAN...!!!

KENAPA JADI BULAN!?

UUUH!

AKU INGET DIA NGEDUMEL SESUATU WAKTU KUSEBUT NAMANNYAAA-

UGHH~!

UWAAH!!

MUNGKIN ITU NAMA DIA YANG RAILO MAKSUD-- TAPI AKU MALAH LUPAAA-- HUEEE!!

HUDSON...!? EH BUKANN! HENDRICKSEN?! B-BUKAN JUGA...! JOHNSON???

EH-?? EEHHH???

P- POKOKNYA NAMANYA NAMA BARAT-BARAT GITUU!!

.....
...MM..

.....

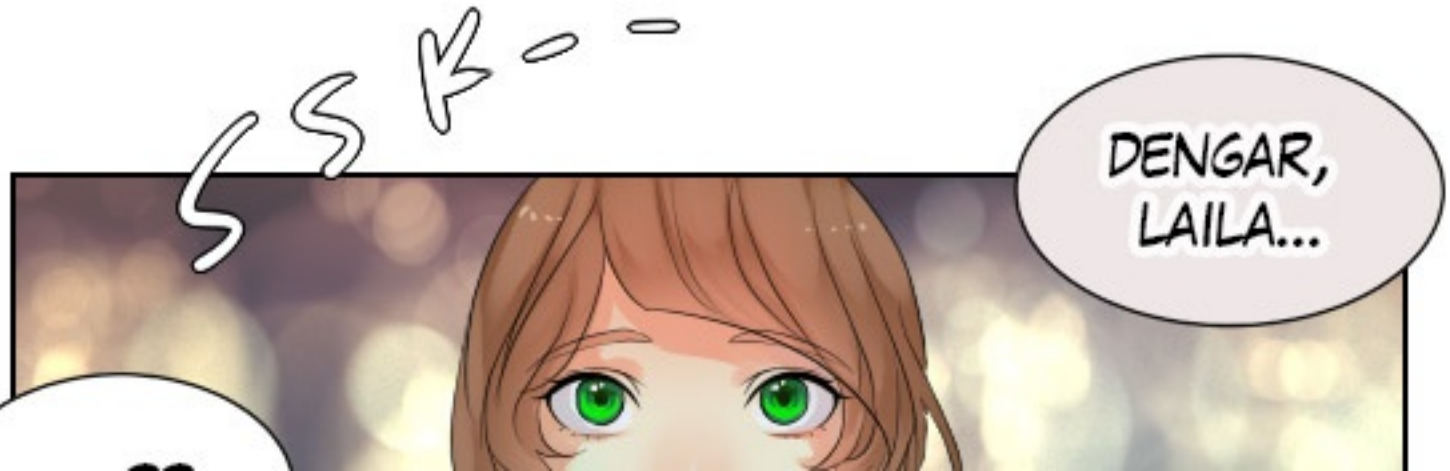
DENGAR, LAILA...

.....??

AKU INGIN KAMU BERJANJI BEBERAPA HAL PADAKU...

SATU.

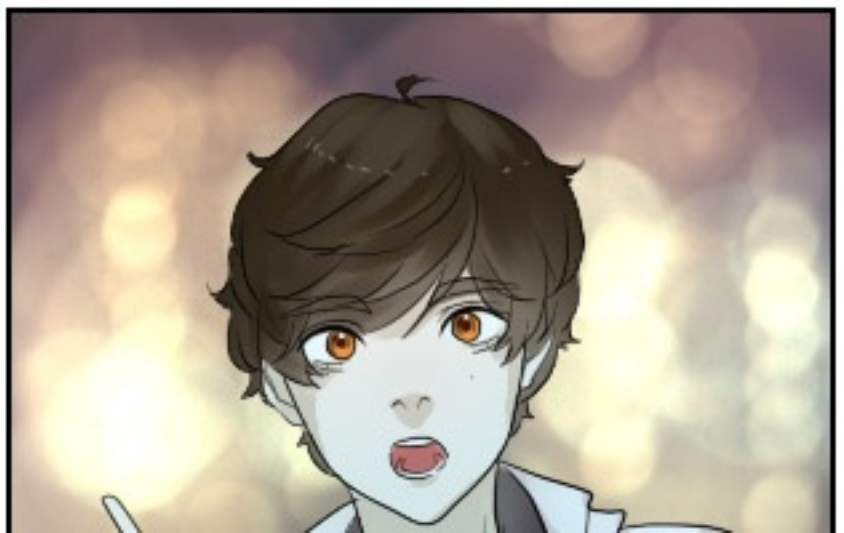

JANGAN CERITAKAN APAPUN TENTANG AKU KE ORANG LAIN,

SIAPAPUN ITU!

DUA...

JANGAN DENGARKAN PERMINTAAN DARI SIAPAPUN JIKA ADA KAITANNYA DENGAN AKU, APAPUN ALASANNYA!

DAN TIGA...!

KALO KAMU KETEMU TEMENKU LAGI, KABUR AJA!!

HEHE

SET-

JANJI YA...!

HM...

...BANYAK BANGET JANJINYA SUSAH INGETNYA...
HMH

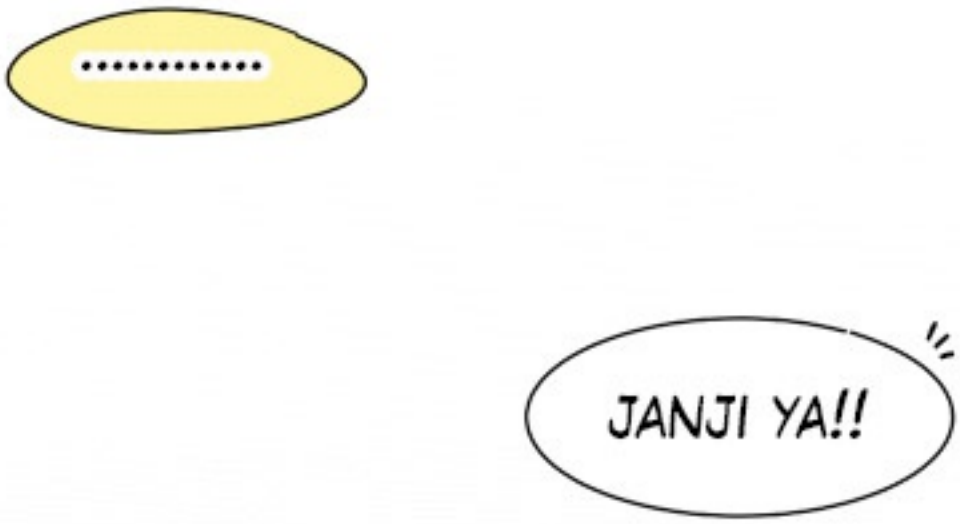
.....
JANJI YA!!

HAH
IYA~ IYA~!
APAPUN YANG

APAPUN YANG TERJADI JANGAN PERNAH INGKARI JANJIMU.

IYA....

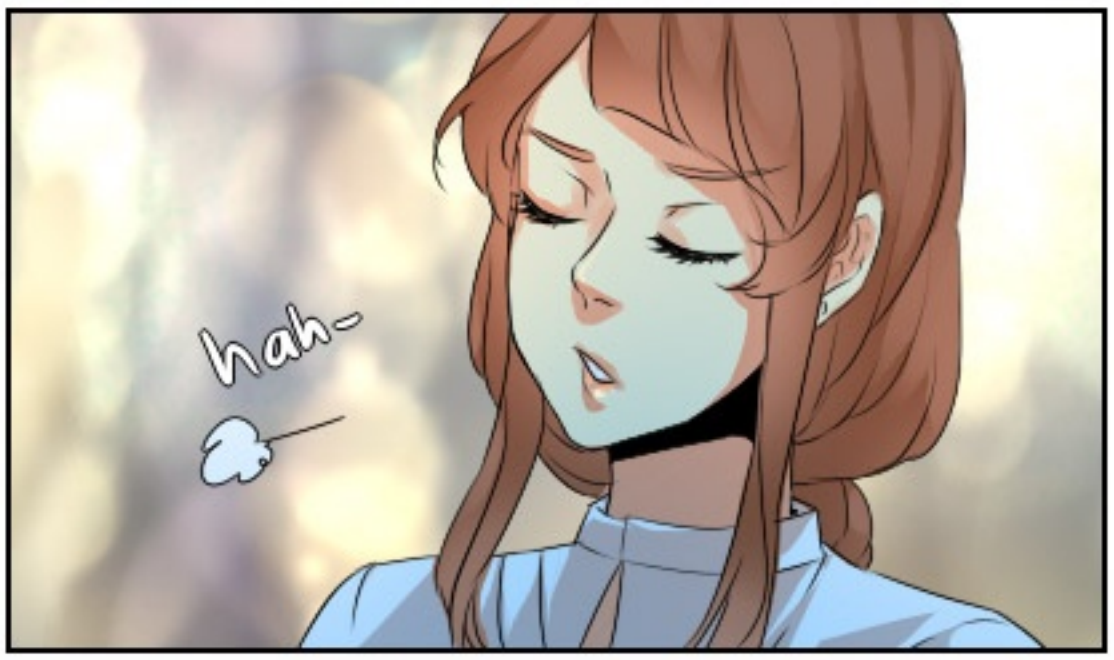

AKU JANJI...

AKU CUMA NGGAK MAU
MENJADI BEBAN UNTUK ORANG-ORANG
YANG KUTINGGAL...

TERIMA KASIH...

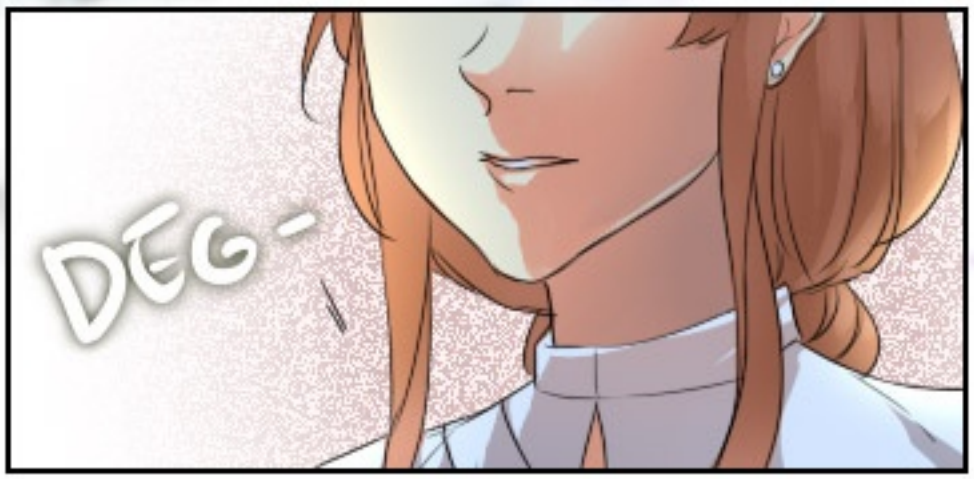

LAILA KALYANNA...

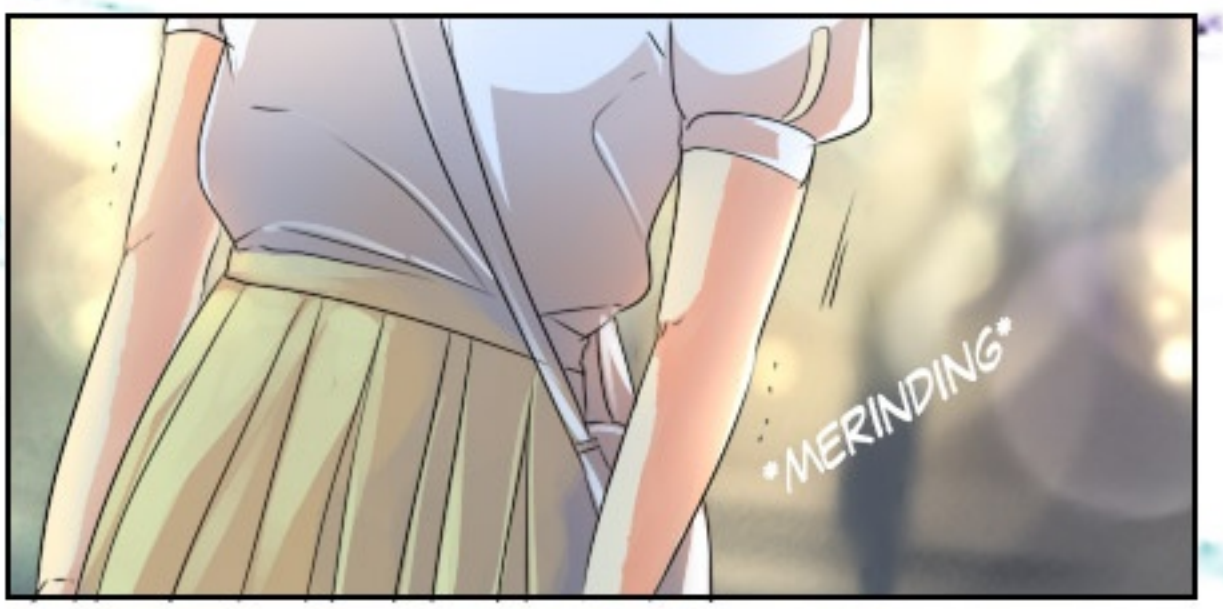

DADAKU SESAK...

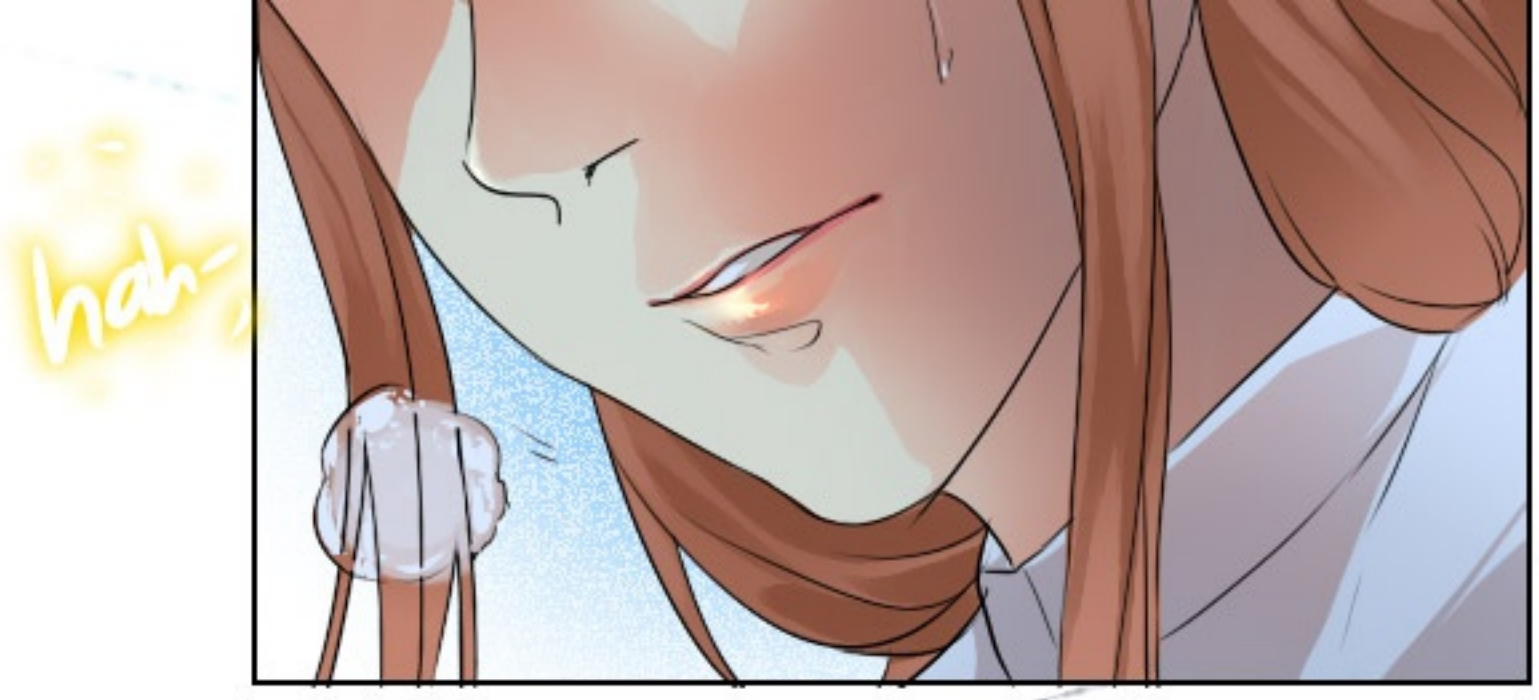

KENAPA HAWANYA
TIBA-TIBA DINGIN...?

RAILO...?

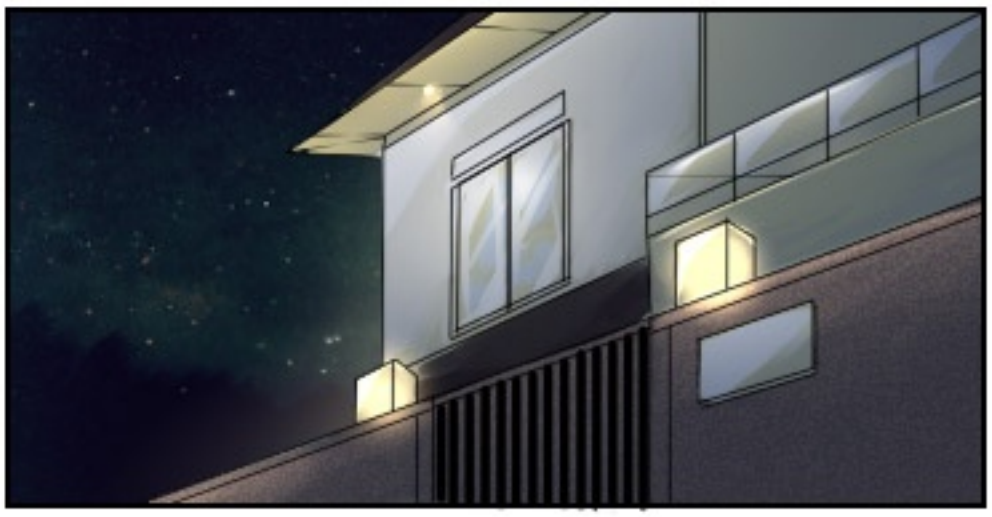

TERUS....

KENAPA AKHIRNYA JADI GINI...?
Wiiii-! Kasur!
CLING!

KENAPA AKU HARUS NGINEP DI RUMAH LAILA!!??

KENAPA AKU HARUS PAKE BAJU INII!!!?

UUUU~

APA SALAHKU!? KENAPA HARI PERTAMA AKU BANGUN KAYAK GINI!!??

HWEEEEEEEEGH!!!

RAILO...

KRIT

TIDUR! ISTIRAHAT YANG CUKUP! BADANMU DINGIN BANGET DARI TADI! KAMU PASTI SAKIT.

BESOK BARU KITA MULAI MENCARI INGATANMU YANG HILANG ITU...

....EHM-

SELAMAT MALAM RAI...

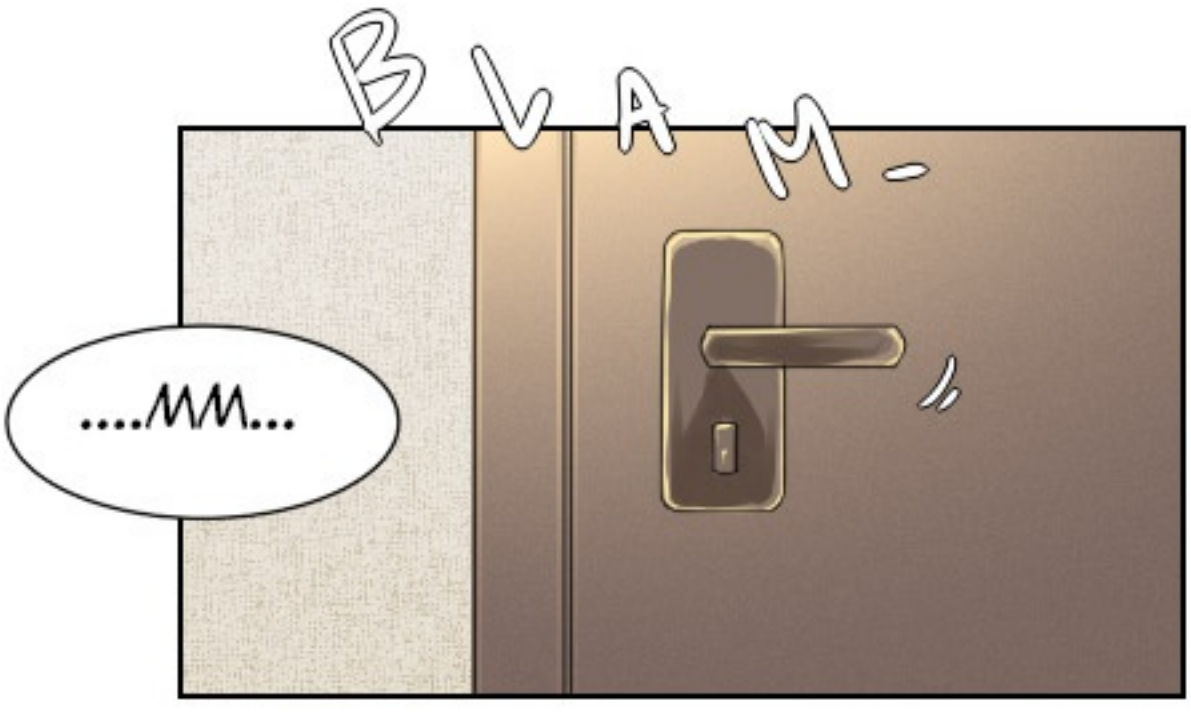
BLAM-
....MM...

.....

.....

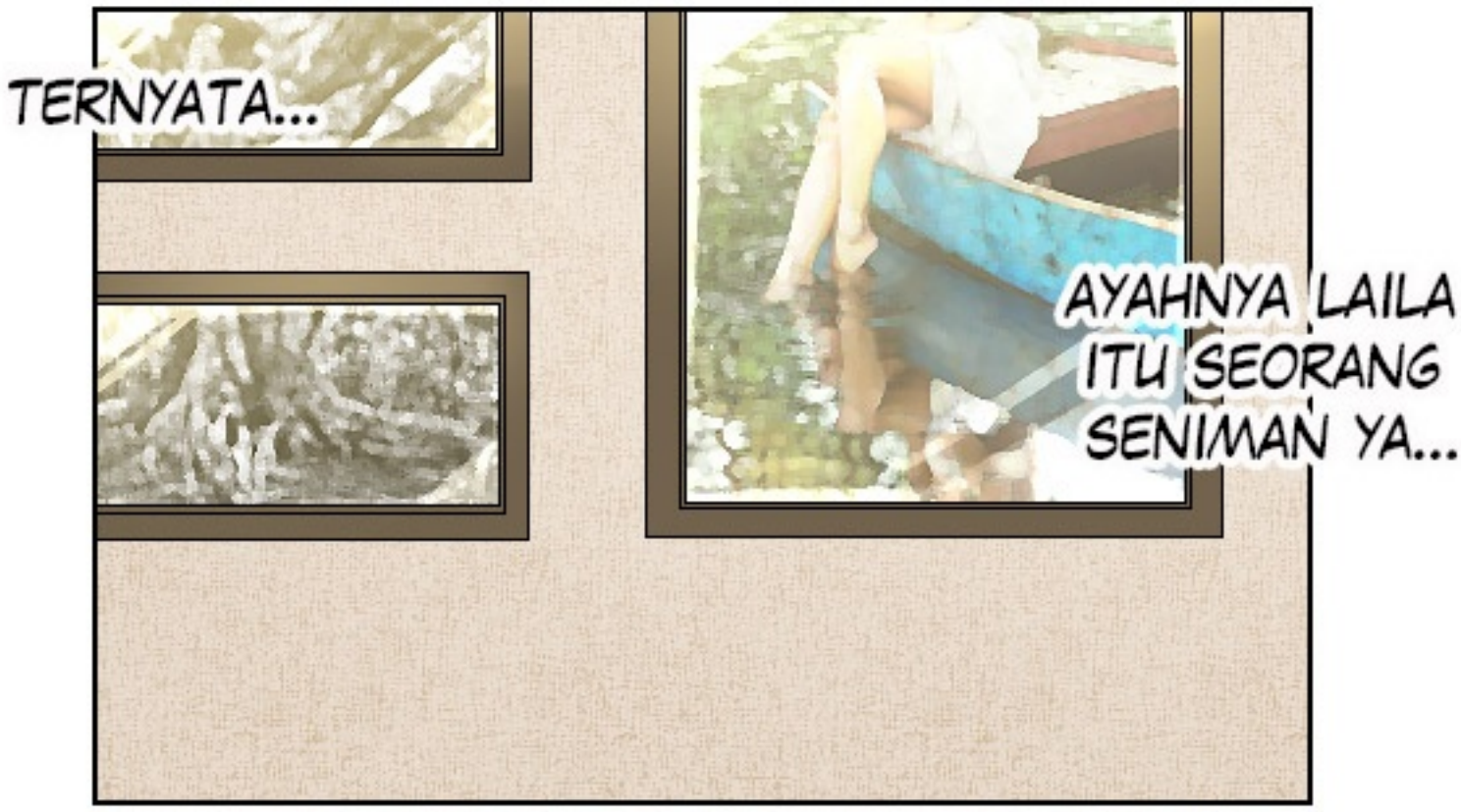
TERNYATA...
AYAHNYA LAILA ITU SEORANG SENIMAN YA...

HEBAT...
JIWA SENI-NYA
ADA DALAM DARAH...

.....

HEY BULAN...
MENURUTMU
KENAPA LAILA
BISA MELIHAT DAN
MENYENTUHKU...?

...HM...

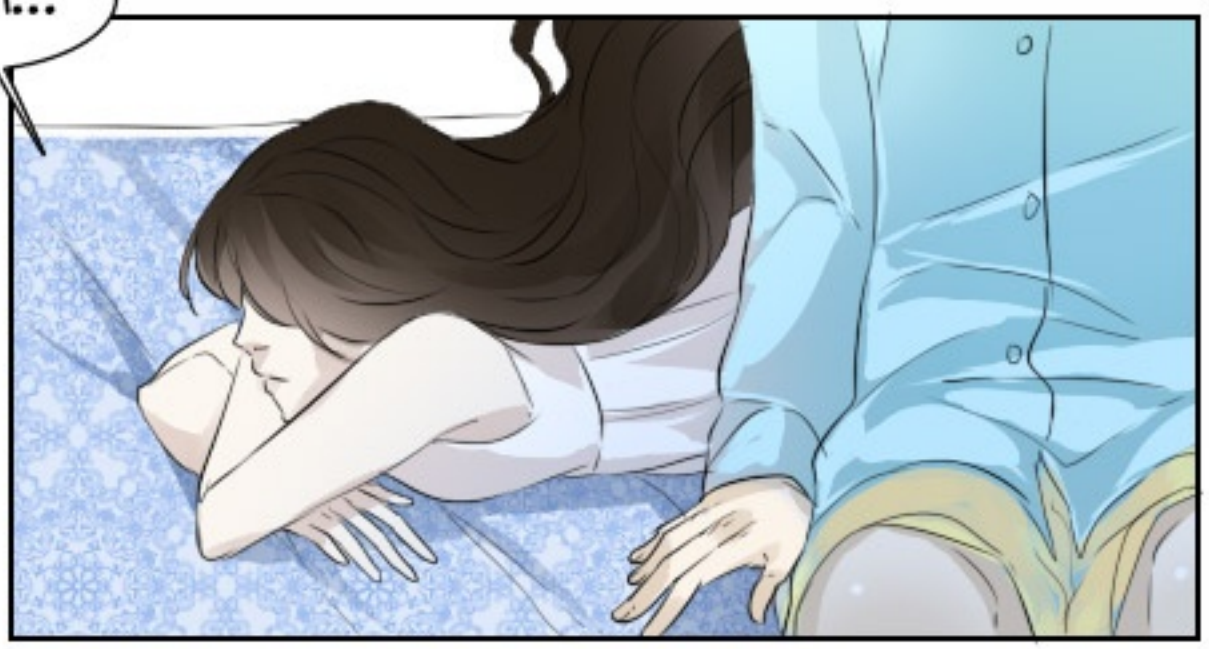

ENTAH...

TAPI AKU YAKIN DIA ADA KAITANNYA DENGAN 'URUSAN'MU YANG BELUM SELESAI DI DUNIA INI...

TAPI 'URUSAN' SEPERTI APA YANG MENJADI PERTANYAANNYA...

KECUALI...

DIA ADA KAITANNYA DENGAN

'DYING WISH' MU...

WUAAAAAAHH-!

EMANGNYA HARAPANKU SEBELUM MATI APAAA??!!

GAK INGAAAT!!

BUGH-!

HUA-
BERAT!!

HEHE
HE!

KAYAKNYA
KALO RAILO MAU
HIDUP ATAU MATI
JUGA TETEP
BAD-LUCK YA!

BERISIK! TAU AH!

.....

KE LAILA... JANGAN BAPER YA...!

BAPER 'PALAMU! BARU JUGA KETEMU SEHARI MASA UDAH BAPER!

LAILA EMANG CANTIK, TAPI PERASAANKU GAK SEMURAH ITU KALI~

ISH!

RAILO BODOH!

HAH!?

APA KAMU BISA MENJAMIN, KALAU DULU WAKTU HIDUP KAMU NGGAK SUKA SAMA LAILA?

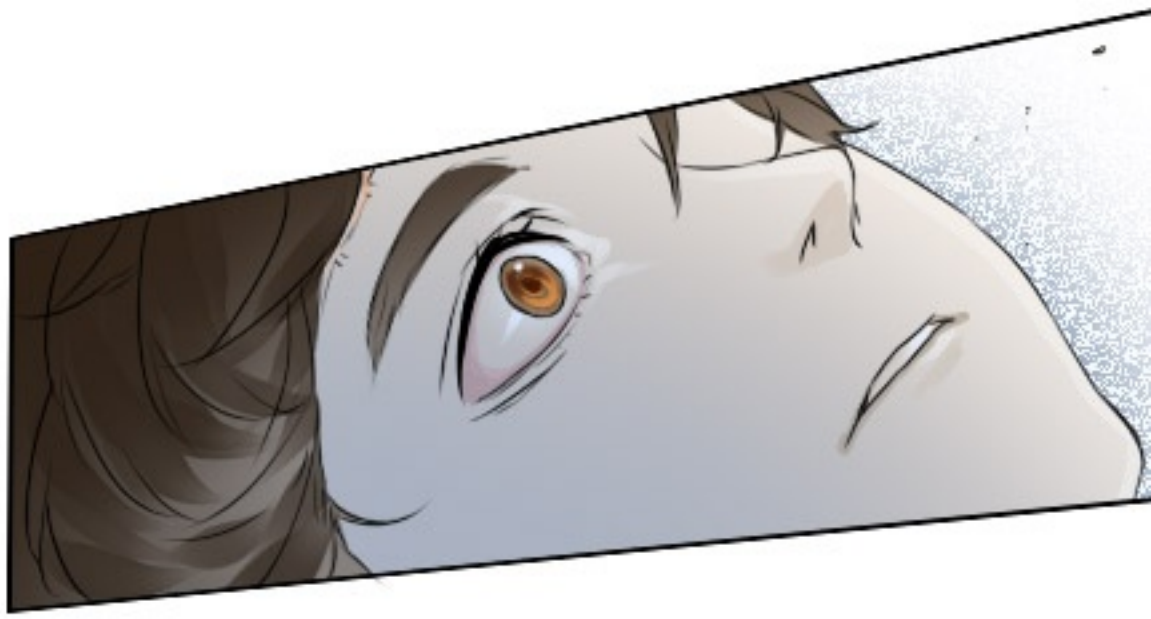

KALAU TERNYATA KAMU SUDAH TERLANJUR SUKA DENGANNYA

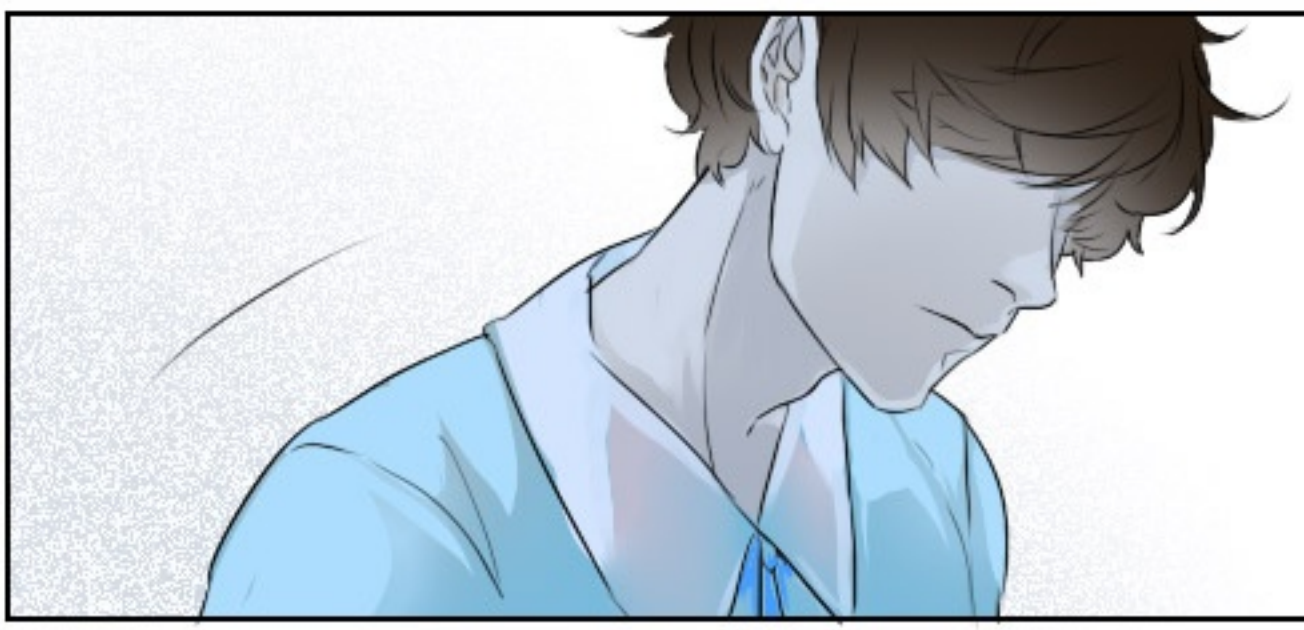

DAN SEKARANG KAMU SUDAH MATI DULUAN

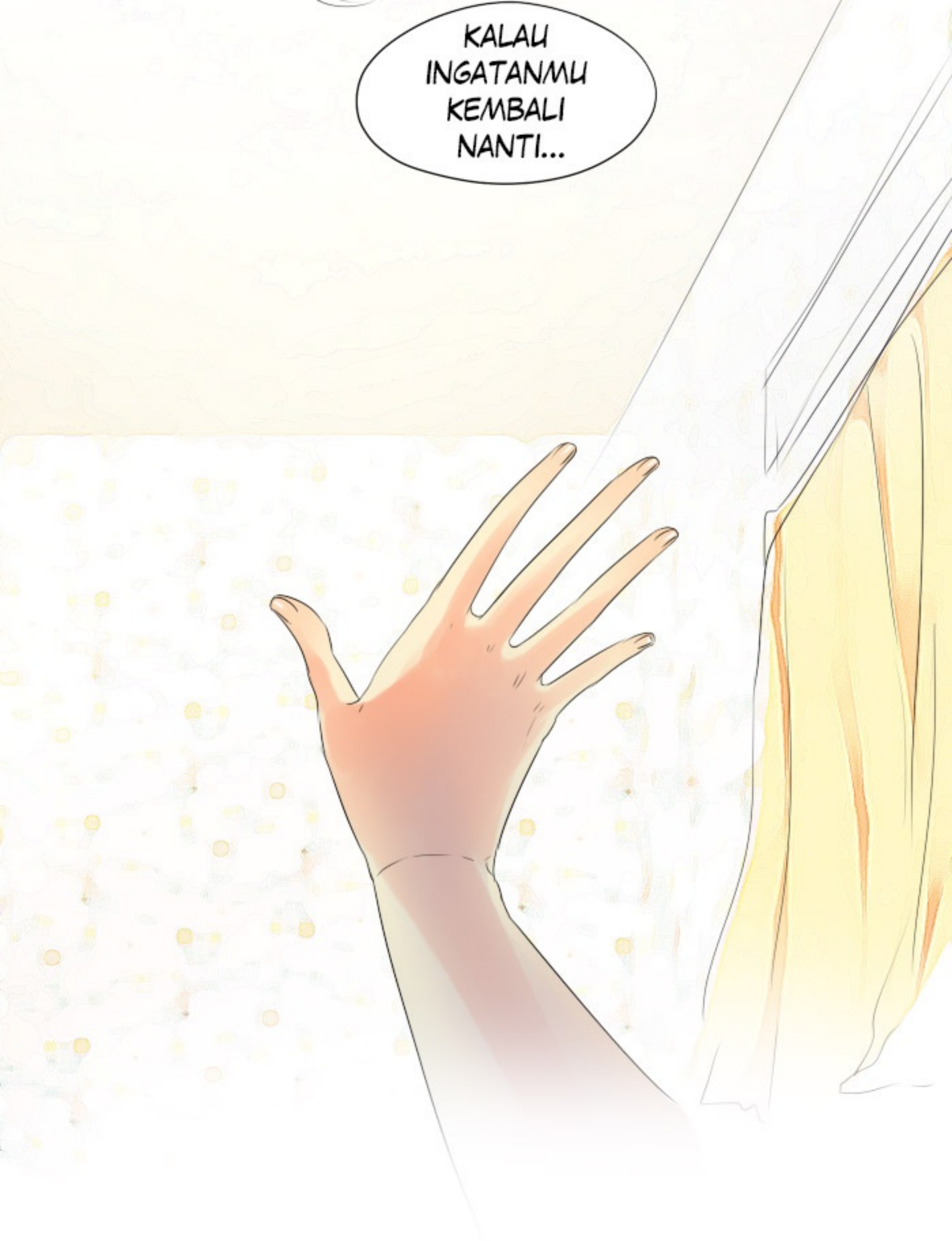
KALAU INGATANMU KEMBALI NANTI...

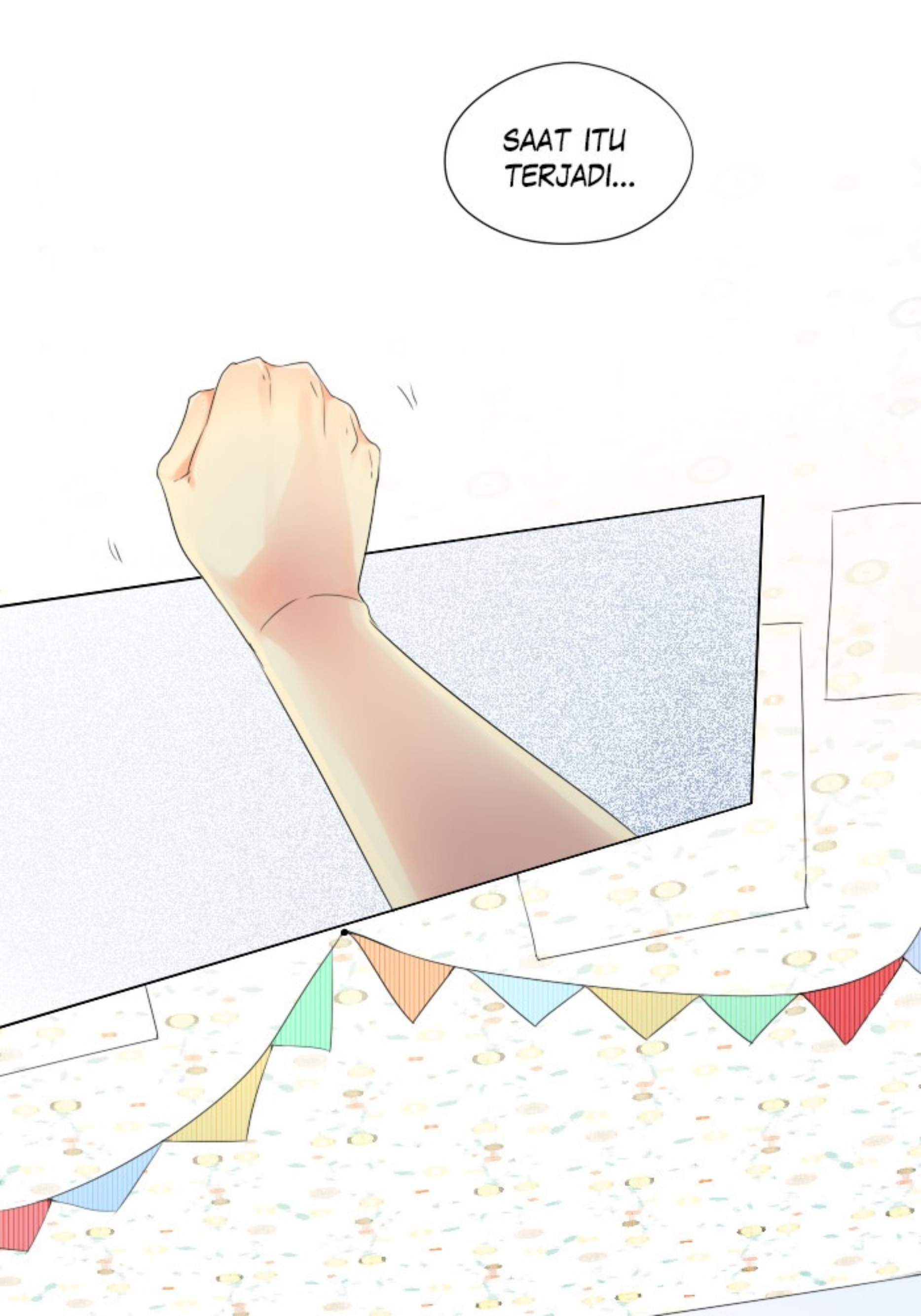
SAAT ITU TERJADI...

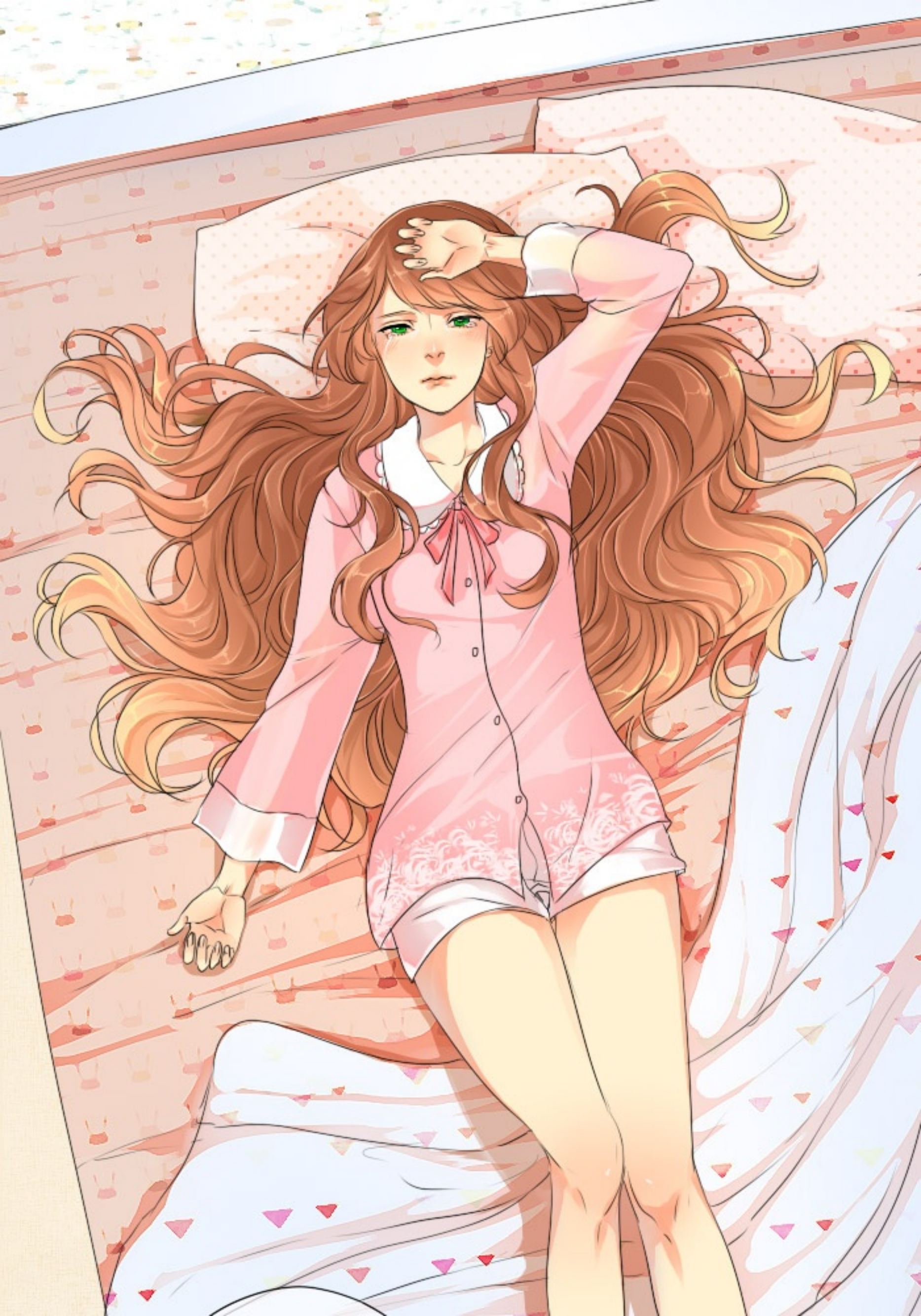

APA YANG AKAN KAMU LAKUKAN?

DARI SINILAH...

DILEMAKU DIMULAI...

KLIK!

+favorit

@CPH1317H

kikuatama

kiku - atama